ELG
E-Learning Group

DIPLOMLEHRGANG

Nachhaltigkeitsmanagement

eLearning JOURNAL AWARD 2024 – Hochschule ELG E-Learning-Group

FOCUS TOP ANBIETER WEITERBILDUNG 2024

BELIEBTESTER FERNSTUDIENANBIETER Award 2024 – FernstudiumCheck.de

SEHR EMPFEHLENSWERT – Exzellenter Anbieter 2024 – Fernstudium Direkt 4,5

FLEXIBEL STUDIEREN
100 % ONLINE
JEDERZEIT STARTEN

DIPLOMLEHRGANG

Nachhaltigkeitsmanagement

Management verlangt es aktuell, unternehmerische Strategien und deren operative Umsetzung vor dem Hintergrund von ökologischen Diskontinuitäten zu denken.

Der digitale Diplomlehrgang **Nachhaltigkeitsmanagement** bietet Ihnen eine **praxisrelevante und berufsbegleitende Weiterbildung**. Inhaltlich werden **hochaktuelle und praxisnahe Nachhaltigkeitsthemen** abgedeckt. Sie vertiefen Ihr Wissen in relevanten Bereichen wie Klimawandel und Dekarbonisierung, Responsible Leadership and Decision Making, Green Finance sowie Krisenmanagement.

DER DIPLOMLEHRGANG AUF EINEM BLICK

8 Module

Flexible Kursdauer: 4 Monate (kostenlose Verlängerung auf bis zu 12 Monate möglich)

Workload von 400 Stunden (entspricht 16 ECTS)

Keine Zulassungsvoraussetzung

Diplom „Nachhaltigkeitsmanagement“ nach erfolgreichem Abschluss

€ 1.990- (Aktionen beachten!)

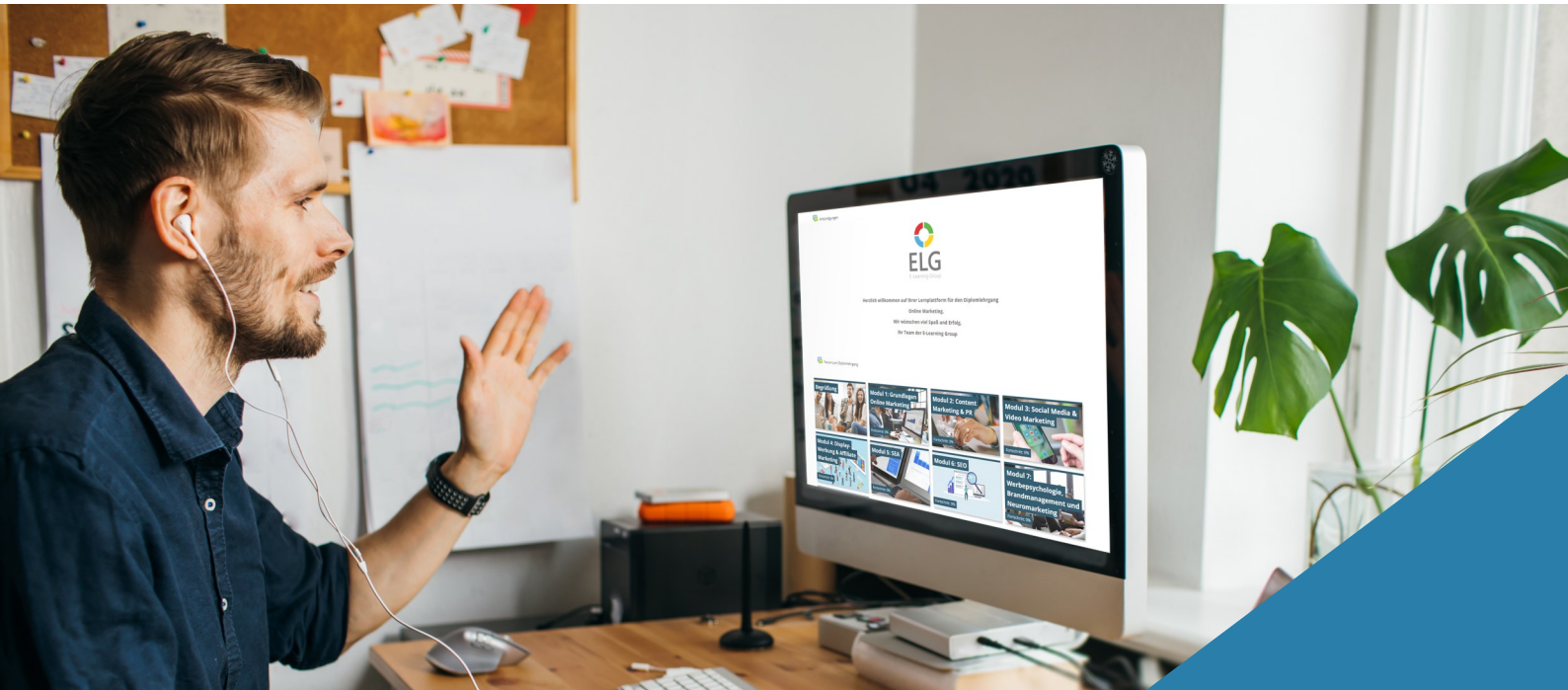

VORTEILE DES DIGITALEN DIPLOMLEHRGANGS

- Berufsbegleitend & praxisnah
- Jederzeit starten
- 100 % online
- Alle Prüfungen online
- Steuerlich absetzbar

Neu: Für jede Anmeldung wird ein Baum gepflanzt

Durch unser Weiterbildungsangebot möchten wir nicht nur langfristige Werte für die Bildung schaffen, sondern vor allem langfristig einen positiven Einfluss auf die Zukunft nehmen.
Wir haben erste Maßnahmen getroffen und setzen in Kooperation mit **Grow My Tree** den ersten Schritt in eine nachhaltige Zukunft.

Für jede neue Teilnehmerin/jeden neuen Teilnehmer des Diplomlehrgangs pflanzen wir mit der Hilfe von Grow My Tree einen Baum.

Mehr dazu: *https://fernstudium.study/baumpflanzaktion/*

DIPLOMLEHRGANG

Nachhaltigkeitsmanagement

Der **digitale Diplomlehrgang Nachhaltigkeitsmanagement** kann **jederzeit gestartet** werden und gliedert sich in insgesamt **acht Module**, welche jeweils mit einer **Modulprüfung** abschließen.

Teilnehmer:innen müssen jede Modulprüfung, die aus **Multiple-Choice Fragen** besteht, mit **mindestens 50 %** der erreichbaren Punkte absolvieren, wobei **bis zu drei Prüfungsantritte erlaubt** sind.

Nach erfolgreichem Abschluss erhalten Sie das **Diplom „Nachhaltigkeitsmanagement“** und dokumentieren dadurch offiziell Ihr Können.

LEHRPLAN

Modulname	Umfang	Prüfungsformat
Planetare Grenzen	50 Stunden	Online-Prüfung
Klimawandel & Dekarbonisierung	50 Stunden	Online-Prüfung
Responsible Leadership and Decision Making	50 Stunden	Online-Prüfung
Gesellschaftliche, soziale und ökologische Verantwortung	50 Stunden	Online-Prüfung
Parameter des Nachhaltigkeitsmanagements	50 Stunden	Online-Prüfung
Nachhaltigkeitsberichterstattung	50 Stunden	Online-Prüfung
Green Finance	50 Stunden	Online-Prüfung
Krisenmanagement	50 Stunden	Online-Prüfung

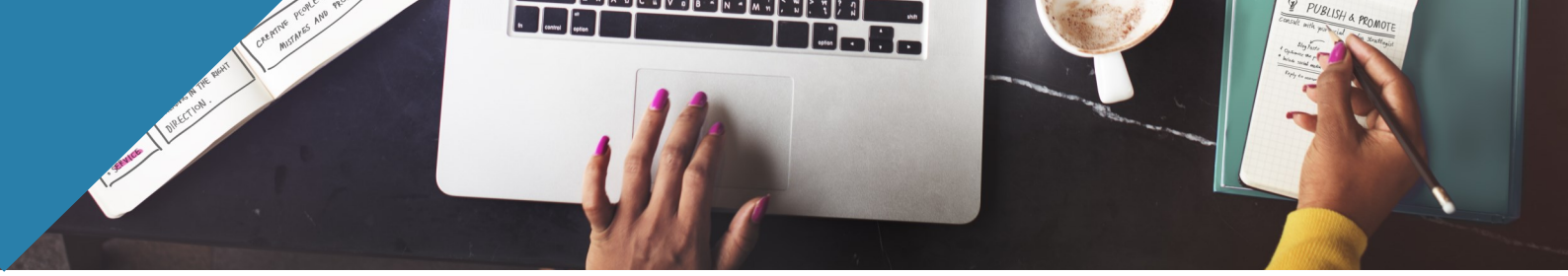

Multimediale Unterlagen sorgen dafür, dass für jeden Lerntyp der passende Inhalt verfügbar ist. Sie hören gerne zu? Dann lernen Sie mit unseren **Hörbüchern und Podcasts**. Sie sind eher der visuelle Typ? Dann sind unsere **Lernvideos** für Sie bestimmt. Sie wollen Interaktivität? Mit unseren revolutionären **Lern-Zusammenfassungen und Kontrollfragen** können Sie Ihr Wissen auf die Probe stellen.

MODULÜBERSICHT

Planetare Grenzen	• Die Rahmen der Planetare Grenzen • Anthropozän • Die Bedeutung von Bildung für die Nachhaltigkeitsdebatte • 17 Social Development Goals
Klimawandel & Dekarbonisierung	• Klimawandel und Klimafolgenforschung • Szenarien des Weltklimarats und IPCC Reporting • Pariser Klimaabkommen und NDCs • Dekarbonisierung
Responsible Leadership and Decision Making	• Wirtschafts- und Managementethik • Ethisches Handeln von Führungskräften • Kommunikation als ein Raum der Ethik und Vier-Seiten-Modell • Ethik in der Entscheidungsfindung
Gesellschaftliche, soziale und ökologische Verantwortung	• Soziale Verantwortung von Unternehmen • Corporate Social Responsibility • Political Corporate Social Responsiblity • CEO Activism
Parameter des Nachhaltigkeits-managements	• EU-Taxonomie • UN Global Compact • Organisation von Sustainability-Management • Integration von Nachhaltigkeit in einzelne Funktionsbereiche
Nachhaltigkeits-berichterstattung	• Nachhaltigkeitsberichte und nicht finanzielle Berichterstattung • EU-rechtliche Entwicklung und nationale Umsetzungsprozesse • Globale Entwicklungen von Nachhaltigkeitsberichten • Kennzahlen in Nachhaltigkeitsberichten
Green Finance	• Umwelt- und Klimakrisen in Finanzinstitutionen • Stranded Assets • Carbon Bubble • EU Green Deal
Krisenmanagement	• Stakeholder-Management • Kategorische Krisenlisten • Typologisierung von Krisen • Führen in der Krise und Umgang mit Herausforderungen

E-Learning Group

Guglgasse 12 / 3. OG
Gasometer Turm C
A-1110 Wien

https://fernstudium.study

Beratung:

studienberatung@e-learning-group.com
+43 1 361 97 67 10

ELG
E-Learning Group